



**ZODIAC**<sup>®</sup>

*a better life*<sup>®</sup>



Más allá de la innovación



CATÁLOGO ONLINE 2016



# Limpieza

## LIMPIAFONDOS ELÉCTRICOS

### GAMA VORTEX™

- OV 3300 p.06
- OV 3400 p.07
- Vortex™ 1 p.08

## LIMPIAFONDOS HIDRÁULICOS

- T3® p.09
- T5® Duo p.10
- MX™ 8 p.11
- Cyclonic™ Leaf Catcher p.12
- Spa Wand p.13

## LIMPIAFONDOS POLARIS

- Polaris 280 p.14
- Polaris 3900 Sport p.15
- Bomba & Cuadro Polaris p.16



## LIMPIEZA

### > GAMA VORTEX™ Concentrado de innovación

#### PUNTOS EN COMÚN DE LA GAMA

3 niveles de filtración disponibles



**Tecnología Vortex™:**  
aspiración ciclónica potente y constante

Cepillos a láminas



Filtro de fácil acceso de gran capacidad (5 L)

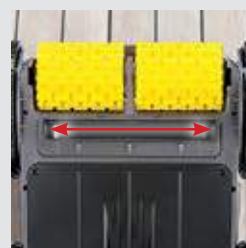

Boca de aspiración extra-ancha

#### TABLA COMPARATIVA DE LA GAMA

|                                      | OV 3300   | OV 3400  | Vortex™ 1   |
|--------------------------------------|---|--|---|
|                                      |  |  |  |
| Para piscinas de hasta               | 10 x 5 m  | 12 x 6 m   | 10 x 5 m  |
| Zonas de limpieza                    | Fondo/paredes / línea de agua   | Fondo/paredes / línea de agua  | Fondo   |
| Programas de limpieza                | 1   | 1  | 1   |
| Unidad de control programable 7 días | No  | No   | No  |
| Lift System                          | No  | No   | No  |
| Ruedas motrices                      | 2   | 2  | 2   |
| Mando a distancia                    | No  | No   | No  |
| Indicador de filtro lleno            | No  | No   | No  |
| Longitud del cable                   | 15 m  | 18 m   | 15 m  |
| Garantía                             | 2 años  | 2 años   | 2 años  |



## > FUNCIONAMIENTO DE LOS INDICADORES DE LA UNIDAD DE CONTROL de la gama Vortex™

| INDICADORES DE LA UNIDAD DE CONTROL | DESCRIPCIÓN   | OV 3300                             | OV 3400                             | Vortex™ 1  |
|-------------------------------------|---|-------------------------------------|-------------------------------------|------------|
|                                     | Encender / Apagar   | ●<br>Fondo / paredes / línea e agua | ●<br>Fondo / paredes / línea e agua | ●<br>Fondo |
|                                     | Indicador de control  | ●                                   | ●                                   | -          |
|                                     | Indicador « Limpieza del filtro »   | -                                   | -                                   | -          |
|                                     | Modo salida del agua  | -                                   | -                                   | -          |
|                                     | <b>Superficies a limpiar</b><br>Solo fondo<br>Fondo + paredes + línea de agua   | -                                   | -                                   | -          |
|                                     | <b>Formas de piscina</b><br>Rectangulares con fondo plano<br>Otras formas, otros fondos   | -                                   | -                                   | -          |
|                                     | <b>Ajuste del tiempo de limpieza</b><br>Mantenimiento<br>Intensivo  | -                                   | -                                   | -          |
|                                     | <b>Pantalla de programación:</b><br>Selección navegación<br>DÍAS / HORAS / MINUTOS<br>Validación de la selección<br>DÍAS / HORAS / MINUTOS<br>Anulación de la programación<br>Ajuste y reglaje de la hora<br>Programación de los ciclos de limpieza y ajuste de la hora | -                                   | -                                   | -          |
|                                     | <b>Mando a distancia</b><br>Encender / Apagar   | -                                   | -                                   | -          |



# OV 3300 VORTEX™

Limpieza > Limpiafondos eléctricos > OV 3300 VORTEX™

**2** AÑOS  
GARANTÍA

- + Filtro rígido de gran capacidad con acceso por la parte superior del limpiafondos
- + Limpieza del fondo, paredes y de la línea de agua



## PRECIO

Referencia : WR000022

**958 €** 1159,18 € PVP

## ACCESORIOS INCLUIDOS

|                   |        |                                   |                              |
|-------------------|--------|-----------------------------------|------------------------------|
|                   |        |                                   |                              |
| Unidad de control | Filtro | Soporte para la unidad de control | Cubierta ruedas con ventosas |

## TIPO DE PISCINAS

|                |  |
|----------------|--|
| Tipos          | Piscinas enterradas privadas y piscinas fuera de suelo con paredes rígidas de hasta 10 x 5 m |
| Formas         | Rectangulares, ovaladas, formas libres   |
| Fondos         | Plano, pendiente suave, pendiente compuesta, punta de diamante                               |
| Revestimientos | Gresite*, liner, casco de poliéster, PVC armado, hormigón pintado                            |

## GENERALIDADES

|                                      |  |
|--------------------------------------|--|
| Zona de limpieza                     | Fondo / paredes / línea de agua  |
| Número / Duración ciclos de limpieza | 1 ciclo (sólo fondo y fondo / paredes / línea de agua) / 2h30                          |
| Fuente de energía                    | Autónomo conectado a 230 V   |
| Desplazamiento                       | Preprogramado  |
| Sistema de tracción                  | 2 ruedas motrices  |
| Transmisión                          | Engranajes   |
| Cepillos                             | Sí   |
| Lift System                          | No   |
| Indicador de filtro lleno            | No   |
| Mando a distancia                    | No   |
| Seguridad                            | Sistema playa, parada automática fuera del agua, protección electrónica de los motores |
| Tipo de filtro / acceso              | Filtro rígido con acceso por la parte superior del limpiafondos                        |
| Número de productos por palet        | 16   |

## CARACTERÍSTICAS TÉCNICAS

|  |                                     |
|--|-------------------------------------|
| Número de motores                              | 3                                   |
| Tensión de alimentación del sistema de control | 200-240 VAC ; 50 Hz                 |
| Tensión de alimentación del limpiafondos       | 30 VDC                              |
| Potencia absorbida                             | 150 W                               |
| Longitud del cable                             | 15 m                                |
| Dimensiones del limpiafondos (L x An x Al)     | 43 x 48 x 27 cm                     |
| Dimensiones del embalaje (L x An x Al)         | 69 x 43 x 46 cm                     |
| Peso del limpiafondos                          | 9,5 kg (Peso con embalaje: 19,2 kg) |
| Superficie filtrante / Nivel de filtración     | 1280 cm <sup>2</sup> / 100µ         |
| Capacidad del filtro                           | 5 L                                 |
| Cobertura de limpieza                          | 27 cm                               |
| Caudal de la bomba                             | 16 m <sup>3</sup> / h               |

## ACCESORIOS OPCIONALES

|                      |                                  |                                 |                               |                     |                     |
|----------------------|----------------------------------|---------------------------------|-------------------------------|---------------------|---------------------|
|                      |                                  |                                 |                               |                     |                     |
|                      | Filtro de residuos muy finos 60µ | Filtro de residuos gruesos 200µ | Filtro de residuos finos 100µ | Funda de protección | Carro de transporte |
| Referencia           | R0638600                         | R0643700                        | R0636600                      | R0568100            | R0609100            |
| <b>Precio Tarifa</b> | <b>47,25 €</b>                   | <b>47,25 €</b>                  | <b>47,25 €</b>                | <b>43,81 €</b>      | <b>94,50 €</b>      |
| Precio PVP           | 57,17 € PVP                      | 57,17 € PVP                     | 57,17 € PVP                   | 53,01 € PVP         | 114,35 € PVP        |



\* Para una perfecta adherencia del limpiafondos en piscinas de gresite, reemplace las ruedas originales por ruedas con ventosas (accesorio suministrado con el producto). Referencia W2057A.



# OV 3400 VORTEX™

Limpieza > Limpiafondos eléctricos > OV 3400 VORTEX™

**2** AÑOS  
GARANTÍA

- + Filtro rígido de gran capacidad con acceso por la parte superior del limpiafondos
- + Limpieza del fondo, paredes y de la línea de agua
- + Suministrado con carro de transporte



## PRECIO

Referencia : WR000024

**1.041 €** 1259,61 € PVP

## ACCESORIOS INCLUIDOS

|                     |                   |        |                              |
|---------------------|-------------------|--------|------------------------------|
|                     |                   |        |                              |
| Carro de transporte | Unidad de control | Filtro | Cubierta ruedas con ventosas |

## TIPO DE PISCINAS

|                |  |
|----------------|--|
| Tipos          | Piscinas enterradas privadas y piscinas fuera de suelo con paredes rígidas de hasta 12 x 6 m |
| Formas         | Rectangulares, ovaladas y formas libres  |
| Fondos         | Plano, pendiente suave, pendiente compuesta y punta de diamante,                             |
| Revestimientos | Gresite*, liner, casco de poliéster, PVC armado, hormigón pintado                            |

## GENERALIDADES

|                                      |  |
|--------------------------------------|--|
| Zona de limpieza                     | Fondo / paredes / línea de agua  |
| Número / Duración ciclos de limpieza | 1 ciclo (sólo fondo y fondo / paredes / línea de agua) / 2h30                          |
| Fuente de energía                    | Autónomo conectado a 230 V   |
| Desplazamiento                       | Preprogramado  |
| Sistema de tracción                  | 2 ruedas motrices  |
| Transmisión                          | Engranajes   |
| Cepillos                             | Sí   |
| Lift System                          | No   |
| Indicador de filtro lleno            | No   |
| Mando a distancia                    | No   |
| Seguridad                            | Sistema playa, parada automática fuera del agua, protección electrónica de los motores |
| Tipo de filtro / acceso              | Filtro rígido con acceso por la parte superior del limpiafondos                        |
| Número de productos por palet        | 16   |

## CARACTERÍSTICAS TÉCNICAS

|  |                                     |
|--|-------------------------------------|
| Número de motores                              | 3                                   |
| Tensión de alimentación del sistema de control | 200-240 VAC ; 50 Hz                 |
| Tensión de alimentación del limpiafondos       | 30 VDC                              |
| Potencia absorbida                             | 150 W                               |
| Longitud del cable                             | 18 m                                |
| Dimensiones del limpiafondos (L x An x Al)     | 43 x 48 x 27 cm                     |
| Dimensiones del embalaje (L x An x Al)         | 56 x 56 x 46 cm                     |
| Peso del limpiafondos                          | 9,5 kg (Peso con embalaje: 19,2 kg) |
| Superficie filtrante / Nivel de filtración     | 1.280 cm <sup>2</sup> / 100µ        |
| Capacidad del filtro                           | 5 L                                 |
| Cobertura de limpieza                          | 27 cm                               |
| Caudal de la bomba                             | 16 m <sup>3</sup> / h               |

## ACCESORIOS OPCIONALES

|                      |                                  |                                 |                               |                     |
|----------------------|----------------------------------|---------------------------------|-------------------------------|---------------------|
|                      |                                  |                                 |                               |                     |
|                      | Filtro de residuos muy finos 60µ | Filtro de residuos gruesos 200µ | Filtro de residuos finos 100µ | Funda de protección |
| Referencia           | R0638600                         | R0643700                        | R0636600                      | R0568100            |
| <b>Precio Tarifa</b> | <b>47,25 €</b>                   | <b>47,25 €</b>                  | <b>47,25 €</b>                | <b>43,81 €</b>      |
| Precio PVP           | 57,17 € PVP                      | 57,17 € PVP                     | 57,17 € PVP                   | 53,01 € PVP         |



\* Para una perfecta adherencia del limpiafondos en piscinas de gresite, reemplace las ruedas originales por ruedas con ventosas (accesorio suministrado con el producto). Referencia W2057A.



# VORTEX™ 1

Limpieza > Limpiafondos eléctricos > VORTEX™ 1

**2** AÑOS  
GARANTÍA

- + Filtro rígido reutilizable muy higiénico
- + Limpieza impecable del fondo de la piscina

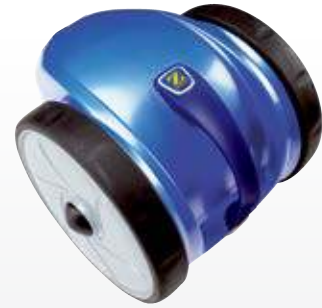

## PRECIO

Referencia: W9104

**499 €** 603,79 € PVP

## ACCESORIOS INCLUIDOS



Unidad de control



Filtro



Bolsa de transporte

## TIPO DE PISCINAS

|                |  |
|----------------|--|
| Tipos          | Piscinas enterradas privadas y piscinas fuera de suelo con paredes rígidas de hasta 10 x 5 m |
| Formas         | Rectangulares, ovaladas, formes simples  |
| Fondos         | Plano, pendiente suave   |
| Revestimientos | Gresite, liner, casco de poliéster, PVC armado, hormigón pintado                             |

## GENERALIDADES

|                                      |  |
|--------------------------------------|--|
| Zona de limpieza                     | Fondo  |
| Número / Duración ciclos de limpieza | 1 ciclo / 2h   |
| Fuente de energía                    | Autónomo conectado a 230 V   |
| Desplazamiento                       | Preprogramado  |
| Sistema de tracción                  | 2 ruedas motrices  |
| Transmisión                          | Engranajes   |
| Cepillos                             | no   |
| Lift System                          | no   |
| Indicador de filtro lleno            | no   |
| Mando a distancia                    | no   |
| Seguridad                            | Sistema playa, parada automática fuera del agua, protección electrónica de los motores |
| Tipo de filtro / acceso              | Filtro rígido con acceso por la parte superior del limpiafondos                        |
| Número de productos por palet        | 36   |

## CARACTERÍSTICAS TÉCNICAS

|  |                                 |
|--|---------------------------------|
| Número de motores                              | 1                               |
| Tensión de alimentación del sistema de control | 100-240 VAC ; 50 / 60 Hz        |
| Tensión de alimentación del limpiafondos       | 30 VDC                          |
| Potencia absorbida                             | 70 W                            |
| Longitud del cable                             | 15 m                            |
| Dimensiones del limpiafondos (L x An x Al)     | 39 x 33 x 27 cm                 |
| Dimensiones del embalaje (L x An x Al)         | 56 x 35 x 30 cm                 |
| Peso del limpiafondos                          | 6 kg (Peso con embalaje 8,8 kg) |
| Superficie filtrante / Nivel de filtración     | 660 cm <sup>2</sup> / 100μ      |
| Capacidad del filtro                           | 3,3 L                           |
| Cobertura de limpieza                          | 21 cm                           |
| Caudal de la bomba                             | 11 m <sup>3</sup> / h           |

## ACCESORIOS OPCIONALES

|                      |   |  |
|----------------------|---|--|
|                      |   |  |
|                      | Filtro de residuos gruesos 200μ<br>(pack 2 filtros) | Filtro residuos finos 100μ<br>(pack 2 filtros) |
| Referencia           | W2199A  | W2198A   |
| <b>Precio Tarifa</b> | <b>53,80 €</b>                                      | <b>64,52 €</b>                                 |
| Precio PVP           | 65,10 € PVP   | 78,07 € PVP                                    |

Precios de venta recomendados válidos desde el 01/01/2016 al 31/12/2016



- + Diafragma DiaCyclone: aspiración aún más potente (+40%)
- + Disco con aletas: aumenta la movilidad del limpiafondos

**PRECIO**

Referencia: W70674

**183 €** 221,43 € PVP

**ACCESORIOS INCLUIDOS**

|   |   |   |   |
|---|---|---|---|
|  |  |  |  |
| Mangueras Twist Lock  | Rueda anti-bloqueo  | Medidor de caudal   | Válvula de regulación automática de caudal (skimmer)                                |

**TIPO DE PISCINAS**

|                |   |
|----------------|---|
| Tipos          | Piscinas enterradas privadas y piscinas fuera de suelo con paredes rígidas de hasta 9 x 5 m |
| Formas         | Rectangulares, ovaladas   |
| Fondos         | Plano, pendiente suave  |
| Revestimientos | Gresite, liner, casco de poliéster, PVC armado, hormigón pintado                            |

**GENERALIDADES**

|                               |   |
|-------------------------------|---|
| Zona de limpieza              | Fondo   |
| Ciclo de limpieza             | Se recomienda una filtración de 6h en 3 ciclos de 2 h     |
| Fuente de energía             | Equipo de filtración de la piscina                        |
| Desplazamiento                | Aleatorio   |
| Sistema de funcionamiento     | Diafragma DiaCyclone                                      |
| Instalación                   | Por el usuario en la toma de limpiafondos o en el skimmer |
| Tipo de residuos aspirados    | Finos y medianos  |
| Número de productos por palet | 27  |

**CARACTERÍSTICAS TÉCNICAS**

|   |                                      |
|---|--------------------------------------|
| Longitud de la manguera                             | 10 secciones de 1 m                  |
| Dimensiones del limpiafondos (L x An x Al)          | 41 x 36 x 28 cm                      |
| Dimensiones del embalaje (L x An x Al)              | 102,8 x 41,5 x 22,4 cm               |
| Peso del limpiafondos (cabezal)                     | 1,2 kg (Peso con embalaje: 6,8 kg)   |
| Capacidad de filtración                             | Circuito de filtración de la piscina |
| Cobertura de limpieza                               | 30 cm                                |
| Potencia mínima requerida de la bomba de filtración | 1/2 CV                               |
| Velocidad de desplazamiento                         | 6,5 m/min                            |

**ACCESORIOS OPCIONALES**

|                      |   |   |
|----------------------|---|---|
|                      |  |  |
|                      | Bolsa de invernaje para tubos   | Juego de 6 tubos de 1m Twist Lock   |
| Referencia           | W70151P   | W78055  |
| <b>Precio Tarifa</b> | <b>57,88 €</b>  | <b>112,03 €</b>   |
| Precio PVP           | 70,03 € PVP   | 135,56 € PVP  |





# T5<sup>®</sup> Duo

Limpieza > Limpiafondos Hidráulicos > T5<sup>®</sup> Duo

**2 AÑOS**  
GARANTÍA

- + Duo Traction Control: dos discos flexibles independientes que mejoran su movilidad y adherencia
- + Diafragma DiaCyclone: aspiración aún más potente (+40%)



TODO TIPO DE PISCINAS



TODO TIPO DE REVESTIMIENTOS



## PRECIO

Referencia: W78046

**274 €** 331,54 € PVP

## ACCESORIOS INCLUIDOS

|   |   |  |   |
|---|---|--|---|
|  |  |  |  |
| Tubos Twist Lock  | Rueda anti-bloqueo  | Medidor de caudal  | Válvula de regulación automática de caudal(skimmer)                                 |

## TIPO DE PISCINAS

|                |  |
|----------------|--|
| Tipos          | Piscinas enterradas privadas y piscinas fuera de suelo con paredes rígidas de hasta 12 x 6 m |
| Formas         | Rectangulares, ovaladas y formas libres  |
| Fondos         | Plano, pendiente suave y pendiente compuesta   |
| Revestimientos | Gresite, liner, casco de poliéster, PVC armado, hormigón pintado                             |

## GENERALIDADES

|                               |   |
|-------------------------------|---|
| Zona de limpieza              | Fondo y paredes   |
| Ciclo de limpieza             | Se recomienda una filtración de 6h en 3 ciclos de 2 h     |
| Fuente de energía             | Equipo de filtración de la piscina                        |
| Desplazamiento                | Aleatorio   |
| Sistema de funcionamiento     | Diafragma DiaCyclone                                      |
| Instalación                   | Por el usuario en la toma de limpiafondos o en el skimmer |
| Tipo de residuos aspirados    | Finos, medianos   |
| Número de productos por palet | 24  |

## CARACTERÍSTICAS TÉCNICAS

|   |                                      |
|---|--------------------------------------|
| Longitud de la manguera                             | 12 secciones de 1 m                  |
| Dimensiones del limpiafondos (L x An x Al)          | 44 x 43 x 22 cm                      |
| Dimensiones del embalaje (L x An x Al)              | 99 x 45,5 x 29,5 cm                  |
| Peso del limpiafondos (cabezal)                     | 1,4 kg (Peso con embalaje: 8,4 kg)   |
| Capacidad de filtración                             | Circuito de filtración de la piscina |
| Cobertura de limpieza                               | 44 cm                                |
| Potencia mínima requerida de la bomba de filtración | 3/4 CV                               |
| Velocidad de desplazamiento                         | 6 m/min                              |

## ACCESORIOS OPCIONALES

|   |   |
|---|---|
|  |  |
| Bolsa de invernaje para tubos   | Juego de 6 tubos de 1m Twist Lock   |
| Referencia  | W70151P   |
| <b>Precio Tarifa</b>  | <b>57,88 €</b>  |
| Precio PVP  | 70,03 € PVP   |
|   | W78055  |
| <b>Precio Tarifa</b>  | <b>112,03 €</b>   |
| Precio PVP  | 135,56 € PVP  |

Precios de venta recomendados válidos desde el 01/01/2016 al 31/12/2016



3 478580 780464



# MX™ 8

Limpieza > Limpiafondos Hidráulicos > MX™ 8

**2** AÑOS  
GARANTÍA

- + Sistema de navegación X-drive: limpia todas las zonas de la piscina
- + Turbo aspiración: dos hélices de succión y una potente turbina de aspiración
- + Sistema de desplazamiento por correas para una perfecta estabilidad y agarre
- + Mangueras Twist Lock: conexión segura sin pérdida de aspiración



## PRECIO

Referencia: W70668

**520 €** 629,20 € PVP

## ACCESORIOS INCLUIDOS

|                      |                  |            |          |                                |  |
|----------------------|------------------|------------|----------|--------------------------------|--|
|                      |                  |            |          |                                |  |
| Mangueras Twist Lock | Adaptador cónico | Alargo 45° | Codo 45° | Regulador automático de caudal | Válvula de regulación automática de caudal (skimmer) |

## TIPO DE PISCINAS

|                |  |
|----------------|--|
| Tipos          | Piscinas enterradas privadas y piscinas fuera de suelo con paredes rígidas de hasta 12 x 6 m |
| Formas         | Rectangulares, ovaladas y formas libres  |
| Fondos         | Plano, pendiente suave y pendiente compuesta   |
| Revestimientos | Gresite, liner, casco de poliéster, PVC armado, hormigón pintado                             |

## GENERALIDADES

|                               |   |
|-------------------------------|---|
| Zona de limpieza              | Fondo y paredes   |
| Ciclo de limpieza             | Se recomienda una filtración de 6h en 3 ciclos de 2 h     |
| Fuente de energía             | Equipo de filtración de la piscina                        |
| Desplazamiento                | Aleatorio   |
| Sistema de funcionamiento     | Turbina de succión y 2 hélices de aspiración              |
| Instalación                   | Por el usuario en la toma de limpiafondos o en el skimmer |
| Tipo de residuos aspirados    | Finos, medianos   |
| Número de productos por palet | 15  |

## CARACTERÍSTICAS TÉCNICAS

|   |                                      |
|---|--------------------------------------|
| Longitud de la manguera                             | 12 secciones de 1 m                  |
| Dimensiones del limpiafondos (L x An x Al)          | 41 x 19 x 22 cm                      |
| Dimensiones del embalaje (L x An x Al)              | 102 x 23 x 37 cm                     |
| Peso del limpiafondos (cabezal)                     | 3,2 kg (Peso con embalaje: 9,5 kg)   |
| Capacidad de filtración                             | Circuito de filtración de la piscina |
| Cobertura de limpieza                               | 36 cm                                |
| Potencia mínima requerida de la bomba de filtración | 3/4 CV                               |
| Velocidad de desplazamiento                         | 8 m/min                              |

## ACCESORIOS OPCIONALES

|                      |                               |                                   |
|----------------------|-------------------------------|-----------------------------------|
|                      |                               |                                   |
|                      | Bolsa de invernaje para tubos | Juego de 6 tubos de 1m Twist Lock |
| Referencia           | W70151P                       | W78055                            |
| <b>Precio Tarifa</b> | <b>57,88 €</b>                | <b>112,03 €</b>                   |
| Precio PVP           | 70,03 € PVP                   | 135,56 € PVP                      |



3 478580 706686



# Cyclonic™ Leaf Catcher

Limpieza > Limpiafondos Hidráulicos > Cyclonic™ Leaf Catcher

- + Sistema innovador de aspiración ciclónica: los residuos permanecen en suspensión, evitando que el filtro se obstruya y la succión sea constante
- + No aumenta la presión en la bomba
- + Cámara filtrante amplia, transparente y fácil de vaciar
- + Fácil de instalar en todo tipo de mangueras



**2** AÑOS  
GARANTÍA

## PRECIO

Referencia: W37110

**99 €** 119,79 € PVP

## ACCESORIOS INCLUIDOS



Adaptadores de manguera estándar y twist lock

## GENERALIDADES

|                            |   |
|----------------------------|---|
| Sistema de funcionamiento  | Aspiración ciclónica                                      |
| Instalación                | Por el usuario en la toma de limpiafondos o en el skimmer |
| Tipo de residuos aspirados | Todo tipo de residuos                                     |

## CARACTERÍSTICAS TÉCNICAS

|   |                                  |
|---|----------------------------------|
| Dimensiones del accesorio (L x An x Al) | 23 x 19 x 28 cm                  |
| Dimensiones del embalaje (L x An x Al)  | 24 x 20 x 29 cm                  |
| Peso                                    | 1 kg (Peso con embalaje: 1,3 kg) |

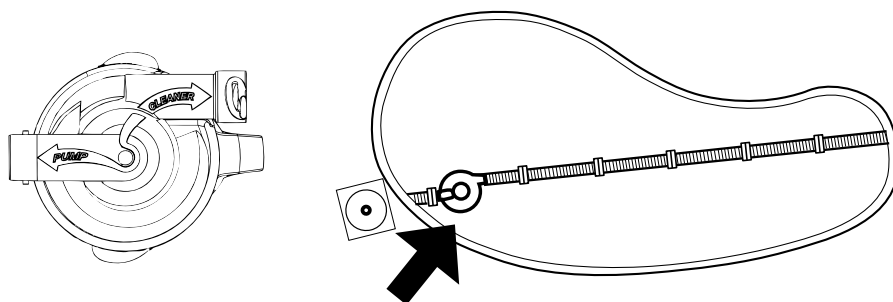

Conecte el prefiltro de hojas a las mangueras más cercanas a la boquilla de aspiración o al skimmer. Asegúrese de que el prefiltro de hojas esté correctamente orientado (pump = lado de la bomba y cleaner = lado limpiafondos).





# Spa Wand

Limpieza > Limpiafondos Hidráulicos > Spa Wand

**2** AÑOS  
GARANTÍA

- + Limpieza de espacios reducidos y de partes concretas de la piscina
- + Limpiafondos manual simple y eficaz. Sin ninguna conexión
- + Los residuos aspirados quedan retenidos en su propio filtro de acero inoxidable



## PRECIO

Precio unitario vendido en Pack de 12 unidades  
Referencia: W9320018

**64 €** 77,44 € PVP

## ACCESORIOS INCLUIDOS



Filtro de acero



2 boquillas de limpieza



Soporte mural

## TIPO DE PISCINAS

|                |  |
|----------------|--|
| Tipos          | piscinas enterradas privadas y piscinas fuera de suelo con paredes rígidas, spas, escaleras, rebosaderos y bloques de filtración |
| Formas         | Todo tipo  |
| Fondos         | Todo tipo  |
| Revestimientos | Gresite, liner, casco de poliéster, PVC armado, hormigón pintado   |

## GENERALIDADES

|                            |                                     |
|----------------------------|-------------------------------------|
| Fuente de energía          | Limpiafondos manual                 |
| Instalación                | Por el usuario                      |
| Tipo de residuos aspirados | Polvo, insectos, gravilla, hojas... |

## CARACTERÍSTICAS TÉCNICAS

|  |                                |
|--|--------------------------------|
| Dimensiones del limpiafondos (L x An x Al) | 7 x 7 x 144 cm                 |
| Dimensiones del embalaje (L x An x Al)     | 8 x 9 x 146 cm                 |
| Peso del limpiafondos (cabezal)            | 1,2 kg (peso embalado: 1,7 kg) |
| Superficie filtrante                       | Filtro independiente           |

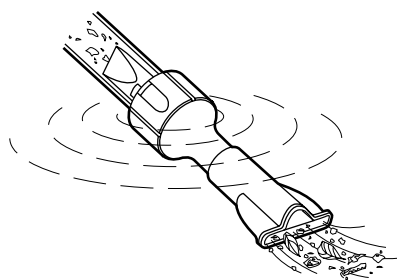

Boquilla plana: ideal para aspirar los residuos que están en la superficie o suspendidos en el agua.

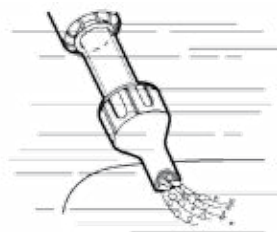

Boquilla de doble uso: para limpiar los residuos del fondo y otra para los de la superficie.

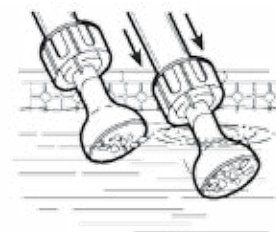

7 389190 134690

# Polaris® 280

Limpeza > Limpiafondos Polaris > Polaris 280

- + 2 jets y cola de impulsión eficaz
- + Amplio canal de aspiración
- + Válvula de retroceso antibloqueo



TODO TIPO DE PISCINAS

**2** AÑOS  
GARANTÍA





## PRECIO

Referencia: W7220000

**956 €** 1.156,76 € PVP

## ACCESORIOS SUMINISTRADOS

|   |   |
|---|---|
|  |  |
| Bolsa estándar con cremallera   | Kit válvula de retroceso automático   |

## TIPO DE PISCINAS

|                |   |
|----------------|---|
| Tipos          | Piscinas enterradas privadas de medidas estándar                                  |
| Formas         | Todo tipo de formas   |
| Fondos         | Plano, pendiente suave, fosa de salto con pendiente compuesta o punta de diamante |
| Revestimientos | Gresite, liner, casco de poliéster, PVC armado, hormigón pintado                  |

## GENERALIDADES

|                          |  |
|--------------------------|--|
| Tipo de sistema          | Hidráulico a presión                     |
| Desplazamiento           | Aleatorio y marcha atrás automática      |
| Fuente de energía        | Bomba adicional acoplada a la filtración |
| Aspiración               | Sistema Venturi 2 jets                   |
| Recogida de los residuos | Bolsa independiente + cola de impulsión  |

## CARACTERÍSTICAS TÉCNICAS

|  |                               |
|--|-------------------------------|
| Equipo necesario*                      | Bomba de presión 1 CV Polaris |
| Presión de funcionamiento              | 2,2 bars                      |
| Línea específica toma de limpiafondos  | Mangueras rígidas 16 bars     |
| Velocidad de desplazamiento            | 15 m / min                    |
| Dimensión de aspiración                | 7 cm                          |
| Longitud de la manguera                | 9,60 m                        |
| Dimensiones del embalaje (L x An x Al) | 58 x 51 x 25 cm               |
| Peso del limpiafondos                  | 3,2 kg                        |

## ACCESORIOS OPCIONALES

|                      |   |   |  |   |
|----------------------|---|---|--|---|
|                      |  |  |  |  |
|                      | Bolsas filtro desechables (EZ Bag) (6 un.)  | Bolsa estándar con cremallera   | Bolsa de hojas   | Bolsa ultrafina   |
| Referencia           | W7230114  | W7230102  | W7230104   | W7230103  |
| <b>Precio Tarifa</b> | <b>60,07 €</b>  | <b>60,07 €</b>  | <b>61,57 €</b>   | <b>57,55 €</b>  |
| Precio PVP           | 72,68 € PVP   | 72,68 € PVP   | 74,50 € PVP  | 69,64 € PVP   |

\* en función de la distancia al local técnico.

Los Polaris® 280 se suministran con la bolsa estándar con cremallera (ref.W7230102).



73891900370

# Polaris® 3900 SPORT

Limpieza > Limpiafondos Polaris > 3900 SPORT

- + 3 jets de potencia
- + 3 ruedas motrices equipadas con neumáticos anchos
- + Válvula de retroceso antibloqueo
- + Correas de acero inoxidable



TODO TIPO DE PISCINAS

**2** AÑOS  
GARANTÍA



## PRECIO

Referencia: W7620000

**1.069 €** 1.293,49 € PVP

## ACCESORIOS SUMINISTRADOS

|  |                       |                                     |            |
|--|-----------------------|-------------------------------------|------------|
|  |                       |                                     |            |
| Bolsa estándar de doble capacidad con cremallera | Bolsa ultrafina negra | Kit válvula de retroceso automático | Tail Sweep |

## TIPO DE PISCINAS

|                |  |
|----------------|--|
| Tipo           | Piscinas enterradas privadas de medidas estándar.                                  |
| Formas         | Todo tipo de formas.   |
| Fondos         | Plano, pendiente suave, fosa de salto con pendiente compuesta o punta de diamante. |
| Revestimientos | Gresite, liner, casco de poliéster, PVC armado, hormigón pintado.                  |

## GENERALIDADES

|                          |  |
|--------------------------|--|
| Tipo de sistema          | Hidráulico a presión                     |
| Desplazamiento           | Aleatorio y marcha atrás automática      |
| Fuente de energía        | Bomba adicional acoplada a la filtración |
| Aspiración               | Sistema Venturi 3 jets                   |
| Recogida de los residuos | Bolsa independiente + cola barredora     |

## CARACTERÍSTICAS TÉCNICAS

|  |  |
|--|--|
| Equipo necesario*                      | Bomba de presión de 1 CV Polaris, Bomba de presión 1,5 CV o superior** |
| Presión de funcionamiento              | 2,2 a 2,6 bars máx   |
| Línea específica toma limpiafondos     | Tubos rígidos 16 bars  |
| Velocidad de desplazamiento            | 20 m / min   |
| Dimensión de aspiración                | 6 cm   |
| Longitud de la manguera                | 9,60 m   |
| Dimensiones del embalaje (L x An x Al) | 61 x 61 x 29 cm  |
| Peso del limpiafondos                  | 3,5 kg   |

## ACCESORIOS OPCIONALES

|                      |  |   |                |                |                       |
|----------------------|--|---|----------------|----------------|-----------------------|
|                      |  |   |                |                |                       |
|                      | Bolsas filtro desechables (EZ Bag) (6 un.) | Bolsa estándar doble capacidad con cremallera | Bolsa estándar | Bolsa de hojas | Bolsa ultrafina negra |
| Referencia           | W7230114                                   | W7610000                                      | W7230111       | W7230104       | W7230109              |
| <b>Precio Tarifa</b> | <b>60,07 €</b>                             | <b>69,39 €</b>                                | <b>60,07 €</b> | <b>61,57 €</b> | <b>57,55 €</b>        |
| Precio PVP           | 72,68 € PVP                                | 83,96 € PVP                                   | 72,68 € PVP    | 74,50 € PVP    | 69,64 € PVP           |

\* en función de la distancia del local técnico.

\*\* si la distancia al local técnico es superior a 15 m.

Para un óptimo funcionamiento del limpiafondos a presión, le recomendamos que utilice una bomba de presión de 1,5 CV o superior.

Los limpiafondos Polaris® 3900 SPORT se suministran con la bolsa estándar de doble capacidad con cremallera (ref. W761000) y la bolsa ultrafina (ref. W7230109).



73891906426



# Bomba & Cuadro eléctrico

Limpieza > Limpiafondos Polaris > Bomba & Cuadro eléctrico

**2** AÑOS  
GARANTÍA

## BOMBA POLARIS

- + Adaptable a todo tipo de tratamiento del agua
- + Robusta, fiable, potente y silenciosa
- + Distancia máxima a la piscina 20 metros
- + Kit de conexión "Quick Connect" incluido



TODO TIPO  
DE PISCINAS



### PRECIO

Referencia W4530248

**391 €** 473,11 € PVP

### GENERALIDADES

|                |                                   |
|----------------|-----------------------------------|
| Potencia       | 1 CV monofase                     |
| Tipo           | Multicelular                      |
| Cuerpo turbina | Noryl®                            |
| Composición    | Bomba + Kit conexión rápida (BPK) |
| Peso           | 11 kg                             |
| Garantía       | 2 años                            |

### CARACTERÍSTICAS TÉCNICAS

|                      |                    |
|----------------------|--------------------|
| Alimentación         | 220-240 V          |
| Consumo              | 0,75 kW            |
| Eje Turbina          | Inox AISI 420      |
| RPM                  | 2800 rpm           |
| Intensidad nominal   | 5,3 A              |
| Índice de Protección | Estanqueidad IP-55 |

## CUADRO ELÉCTRICO POLARIS

- + Calidad, eficacia y diseño Polaris
- + Programación independiente del sistema de filtración
- + Dispositivo seguro y fácil de utilizar
- + Evita un consumo eléctrico innecesario y un desgaste prematuro del limpiafondos por sobreutilización

**2** AÑOS  
GARANTÍA



### PRECIO

Referencia W2520001

**201 €** 243,21 € PVP

### GENERALIDADES

|                            |                    |
|----------------------------|--------------------|
| Dimensiones ( L x An x Al) | 220 x 200 x 200 mm |
| Peso                       | 1 kg               |
| Garantía                   | 2 años             |

### CARACTERÍSTICAS TÉCNICAS

|                      |                          |
|----------------------|--------------------------|
| Alimentación         | 230 V / 50 Hz monofásico |
| Disyuntor            | 4 a 6,3 A                |
| Interruptor          | Auto / paro / manual     |
| Índice de protección | Estanqueidad IP-65       |
| Instalación          | 30 mA                    |